Au Château de Kerduel

Paroles : Pierre ANDRE
Musique : Alexis HERVE

(Légende Bretonne)

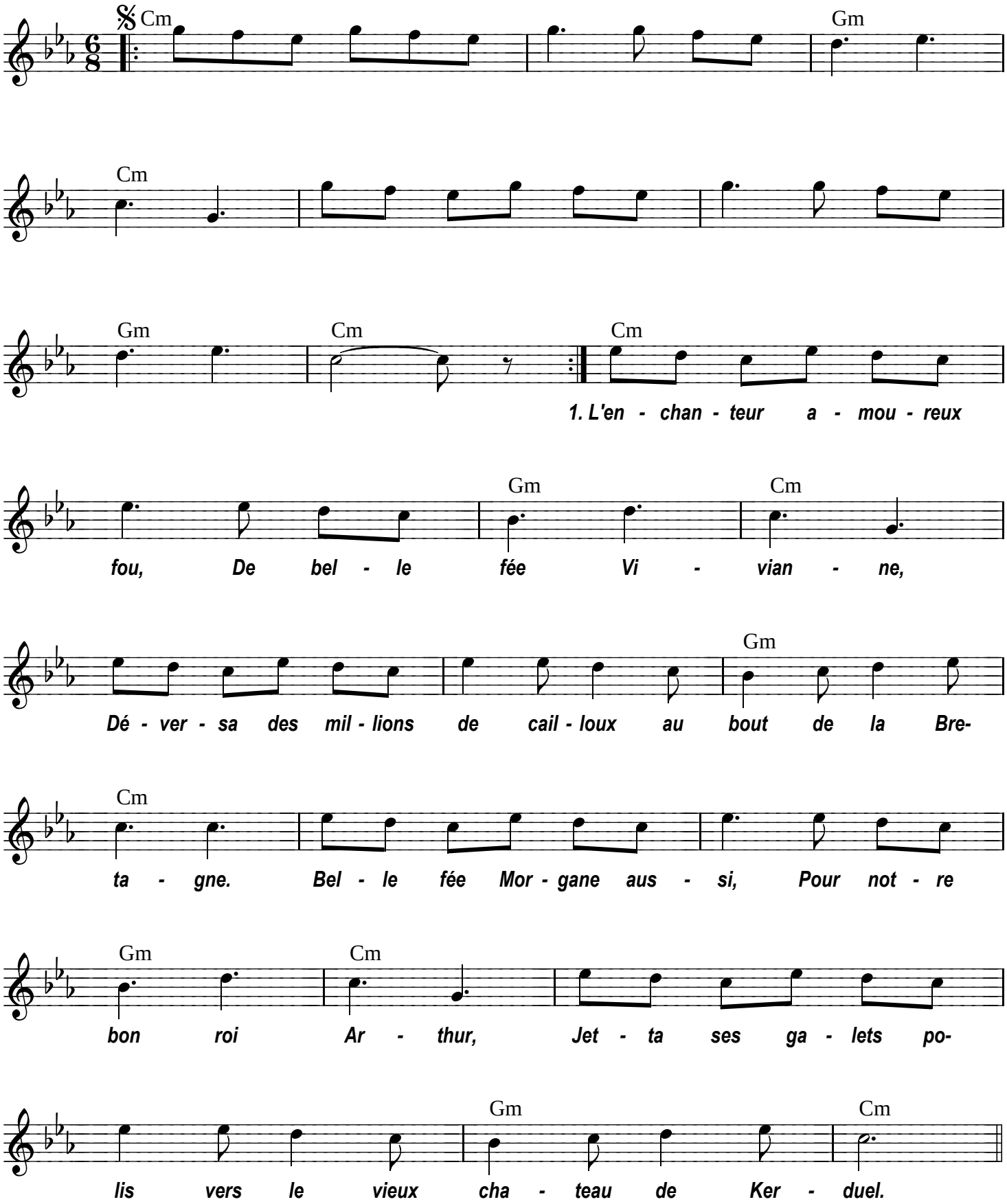

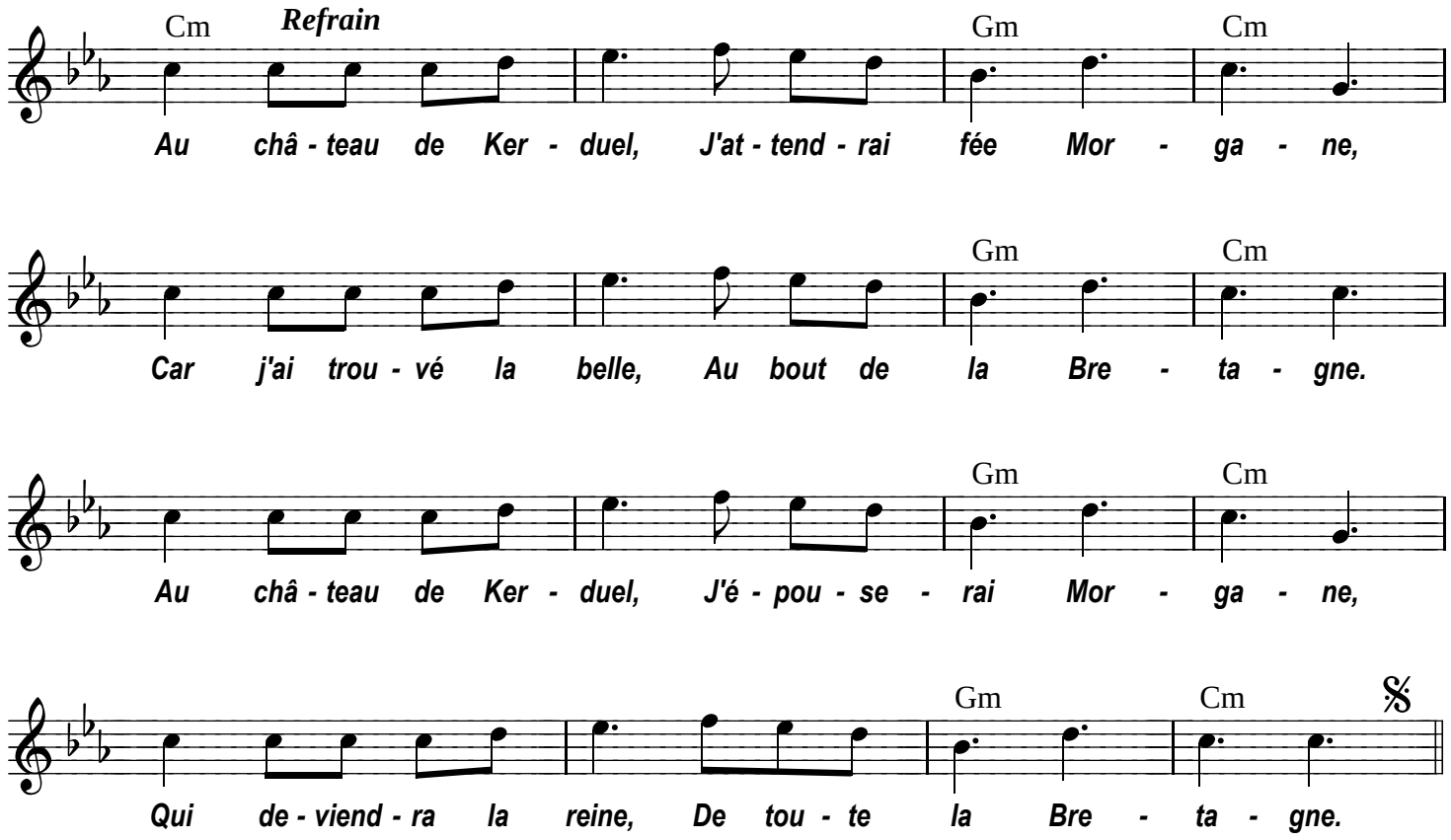

2
Là-bas l'île de Talbert
Où vivait fée Morgane,
Etait bien loin, perdue sur la mer
Au bout de la Bretagne.
A la douve de Toul-Ster
Il attendait sa belle,
Le bell' a franchit la mer
Vers le château de Kerduel.

3
Près du sillon de Talbert,
Ne cherche pas Morgane,
Mais quand se creuse la mer
Au bout de la Bretagne,
Dans les tempêtes d'hiver,
Certains ont vu la belle,
Entre la Lune et la Terre,
Vers le château de Kerduel.

Copyright 2009 by JDC MELODIE et Pierre ANDRE
Tous droits réservés pour tous pays.

A Alexandre Astier