C'est nous qu'on va gagner

Paroles : Pierre ANDRE
Musique: Alexis HERVE & Mario CHEVALIER

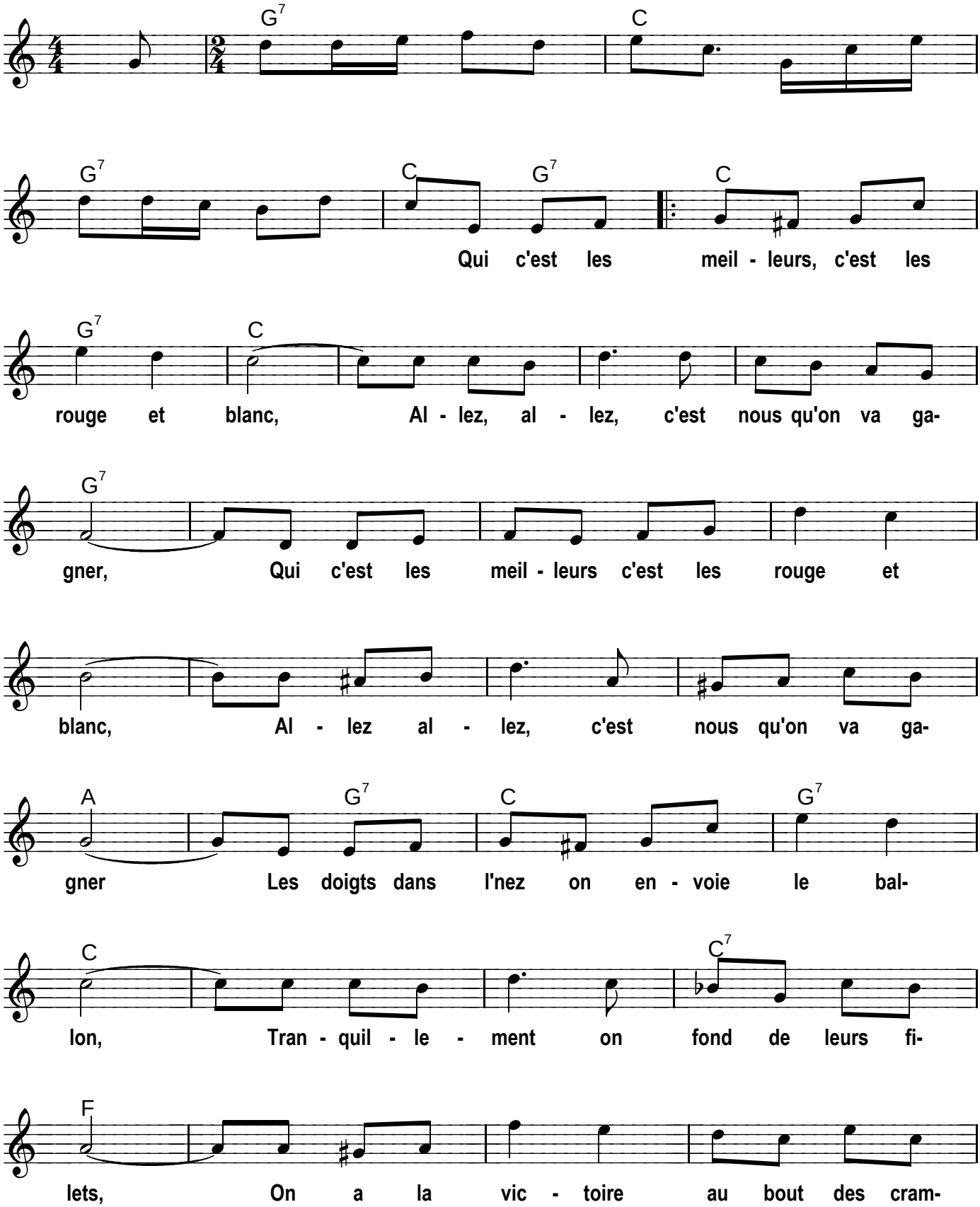

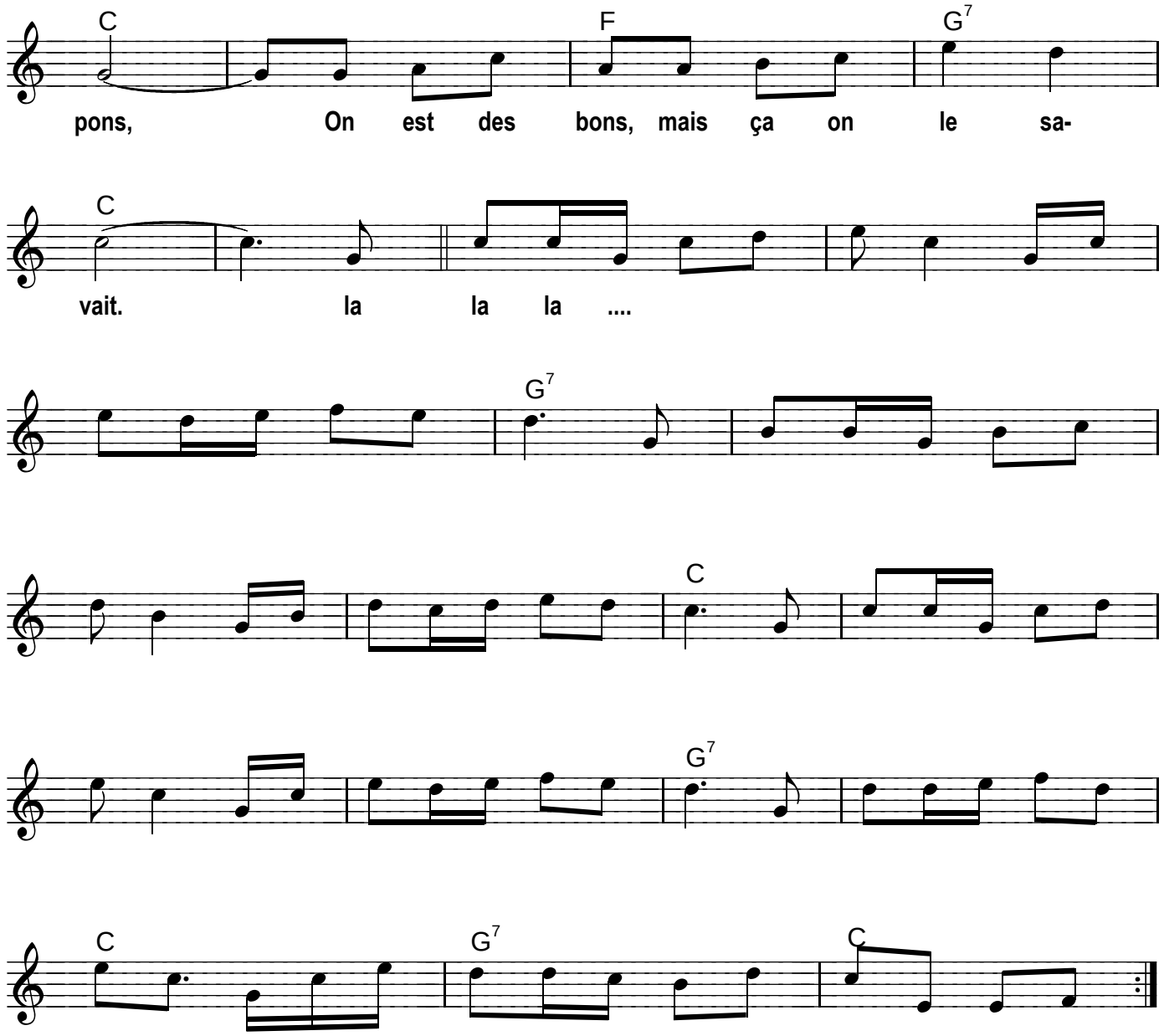

2
Qui c'est les meilleurs, c'est les rouges et blancs
Allez allez, on leur fout la patée
Qui c'est les meilleurs c'est les rouges et blancs,
Allez allez, c'est nous qu'on va gagner
Cette année ce sera nous les champions,
Pas de quartier, on va tout ramasser,
Les autres vont ramasser les ballons,
En pleurnichant, au fond de leurs filets
Pour le rugby :
Derrière la ligne, dix fois dans la soirée.

Copyright 2009 by JDC MELODIE et Pierre ANDRE
Tous droits réservés pour tous pays