Elise

D.ROY / J.P. ROY / P. ANDRE

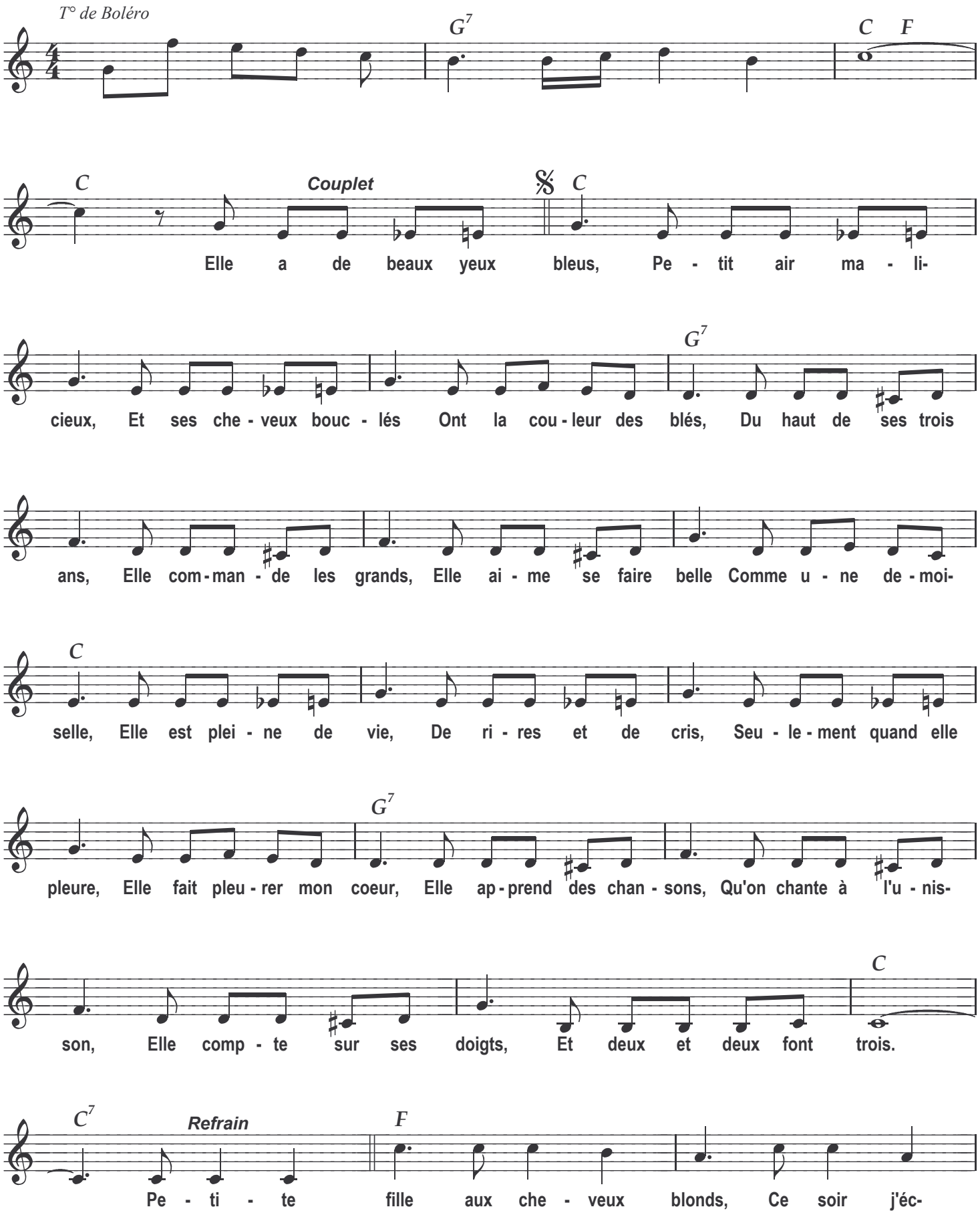

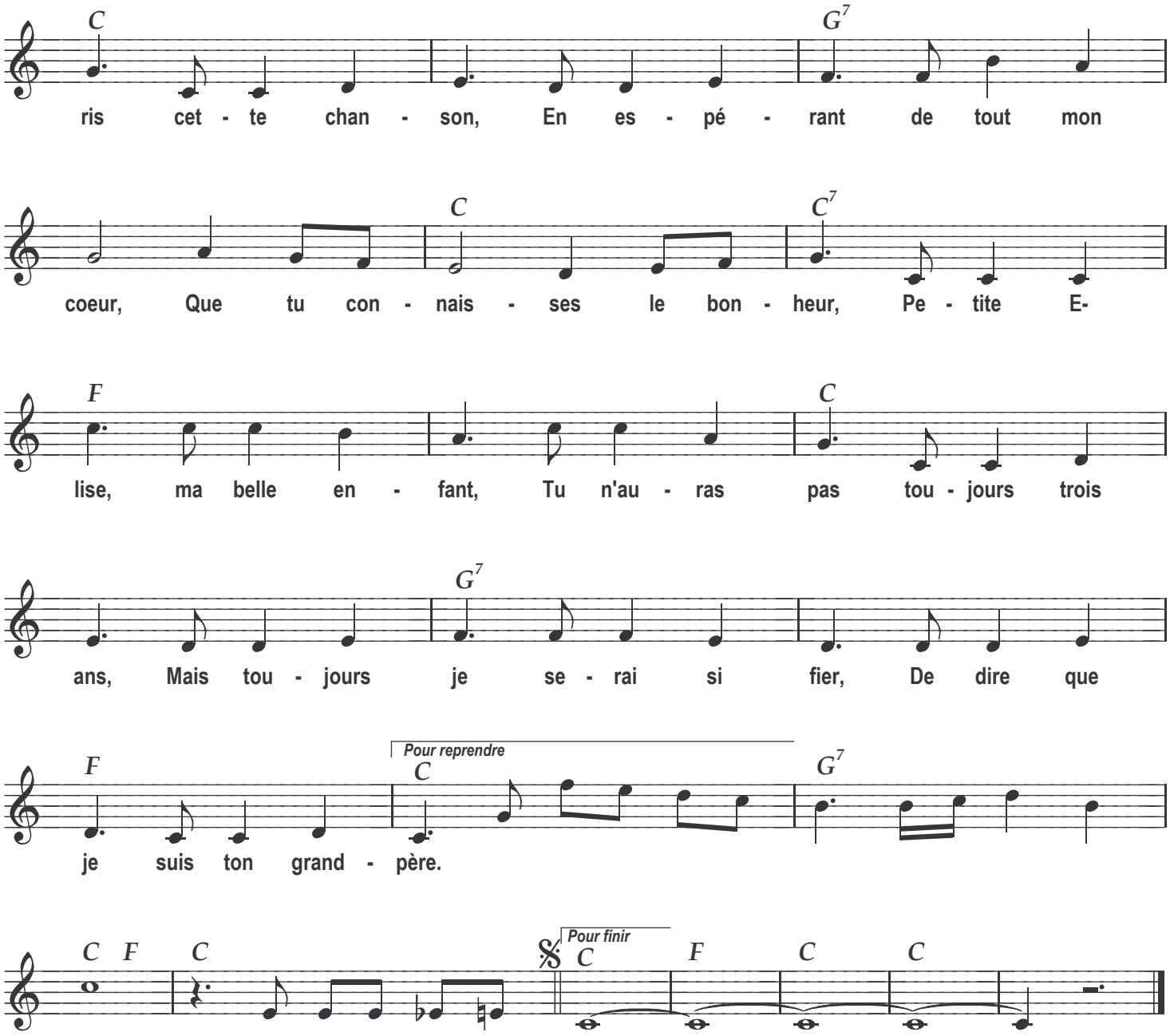

2

Elle me cueille des fleurs,
Me comble de bonheur,
Elle construit des châteaux
Elle va courir dans l'eau,
Elle mange du chocolat,
Elle s'en met plein les doigts,
Elle rit de mes grimaces,
Danse avec tant de grâce,
Sa chambre est décorée
De Winnie, de Mickey,
Il y a même sur son lit
Dora, Charlotte, oui-oui,
Bien sûr, elle grandira,
Mais je n'oublierai pas,
Ses plus tendres années,
Et nos joies partagées.

Copyright 2009 by JDC MELODIE et Pierre ANDRE
Tous droits réservés pour tous pays.