LA COMPLAINTE DE MARIE

Christophe COINEAU / Pierre ANDRE

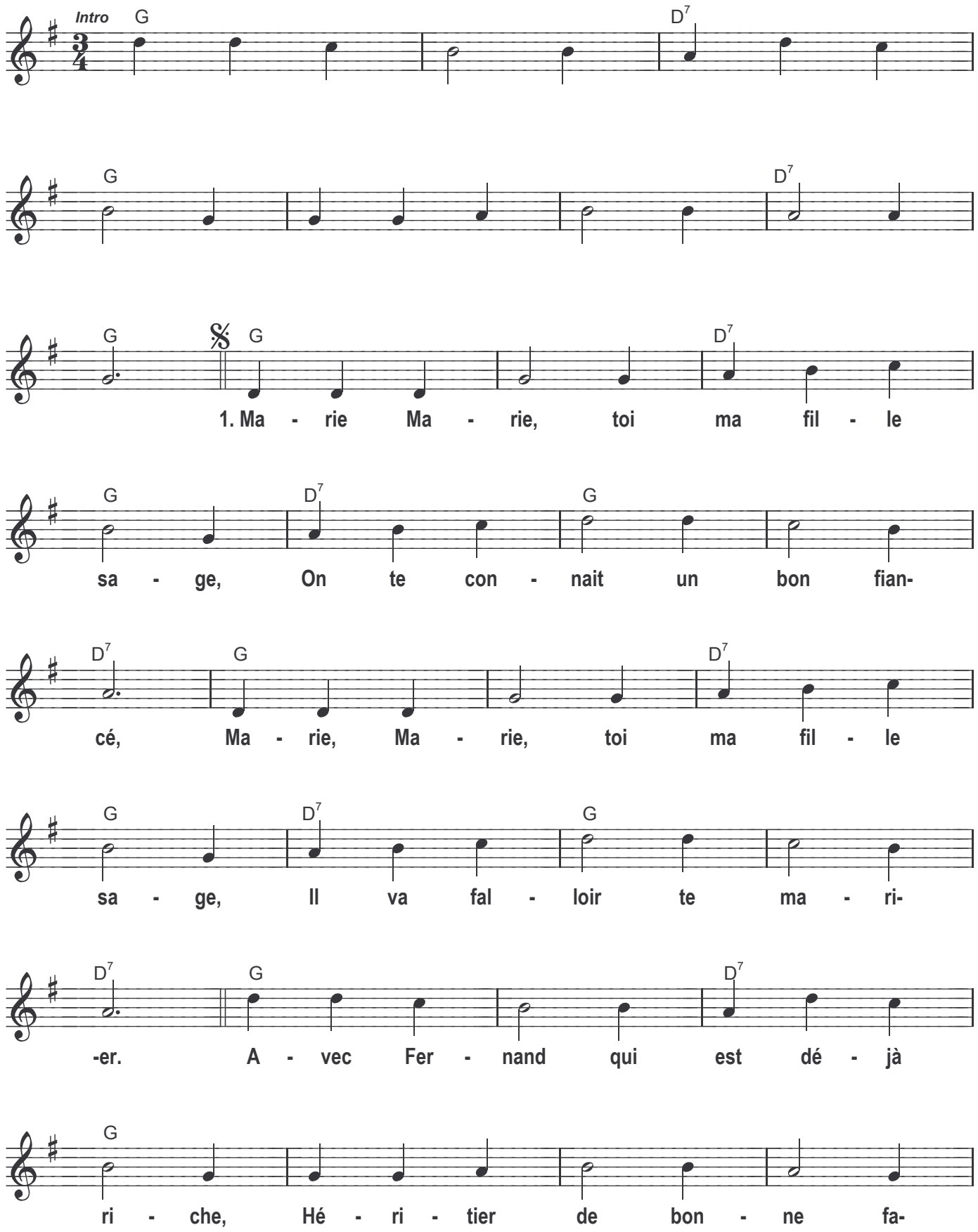

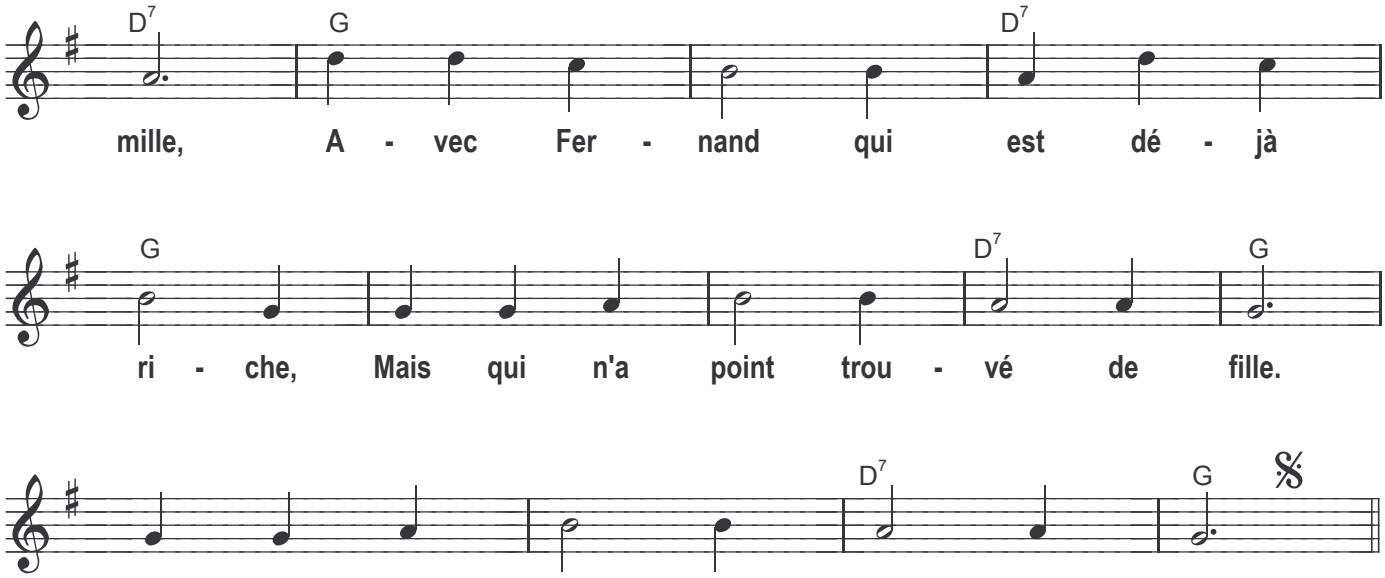

REPONSE DE MARIE - 1

Père, Ô mon père, vous que je respecte,
Avez-vous déjà vu Fernand ?
Père, Ô mon père, vous que je respecte,
Il ressemble à votre jument !!

Il sent très fort, et quand il rigole,
Ses dents font peur à Grand' maman,
Oui, c'est une horreur quand il rigole,
Mais ça n'arrive pas souvent !

LE PERE - 2

Marie, Marie, toi ma fille sage,
Tu m'obéis, un point c'est tout !!
Marie, Marie, toi ma fille sage,
Le Fernand sera ton époux !!

Tu seras une dame importante,
Au village, on te saluras,
Tu seras une dame importante,
Ton mari tu écouteras !!

REPONSE DE MARIE - 2

Père, Ô mon père, vous que je respecte,
Votre Fernand, je n'en veux pas.
Père, Ô mon père, vous que je respecte,
Avec ses vaches, il restera,

Car je connais un beau troubadour,
Qui loin d'ici m'emmènera,
Oui, je connais un beau troubadour,
Et je te dis :" Salut Papa !!!"

Copyright 2005 by JDC MELODIE et Pierre ANDRE
Tous droits réservés pour tous pays