La java du Tour de France

J.P. ROY / F.AUPEIX / P. ANDRE

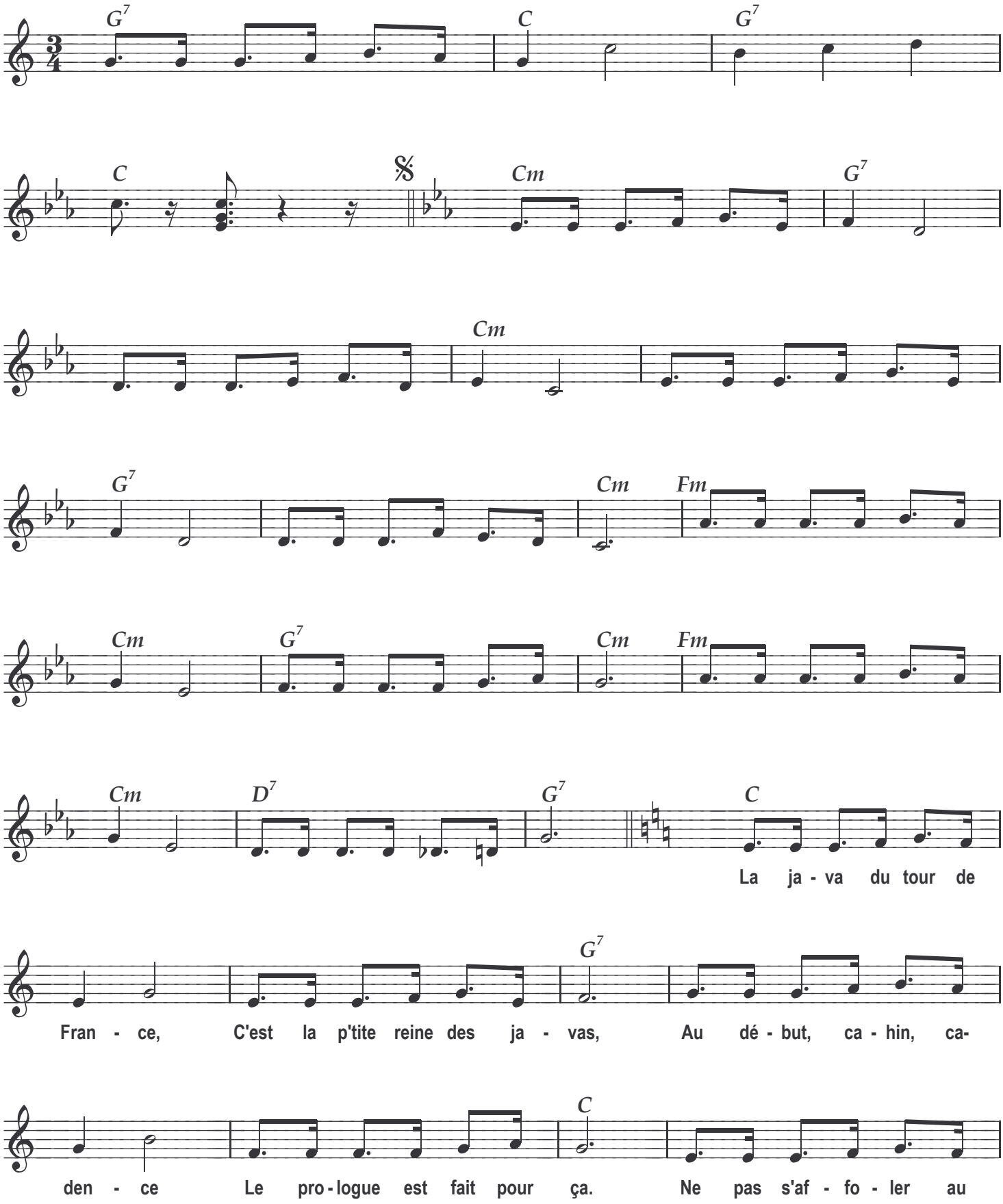

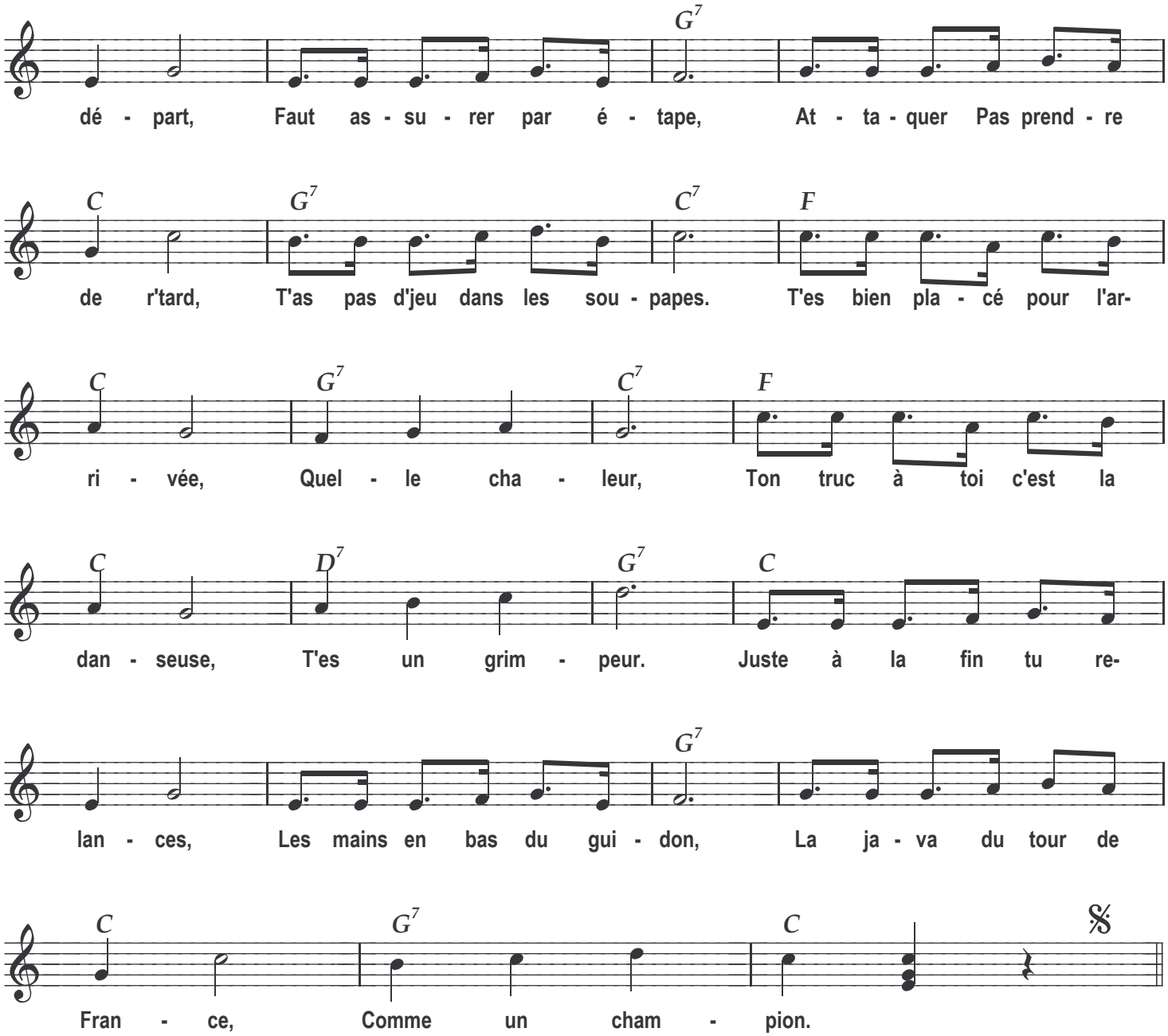

2

La java du tour de France, elle se gagne à l'arrivée,
C'est la java des vacances, c'est la java d'un été.
Pas de course par équipe, il n'y a qu'un maillot jaune,
Si tu en as dans les trippes, tu f'ras la bise à la môme.
T'as marqué des points mais fais gaffe,
Lache pas l'guidon,
Autrement tu pars en carafe,
Fais pas l'couillon.
Les points chauds du tour de France, faut les grimper en cadence,
Si tu gagnes, tu feras le tour,
De Marie-France.

Copyright 2009 by JDC MELODIE et Pierre ANDRE
Tous droits réservés pour tous pays