Ninon

J.P. ROY / P. ANDRE / J.C. TESTARODE

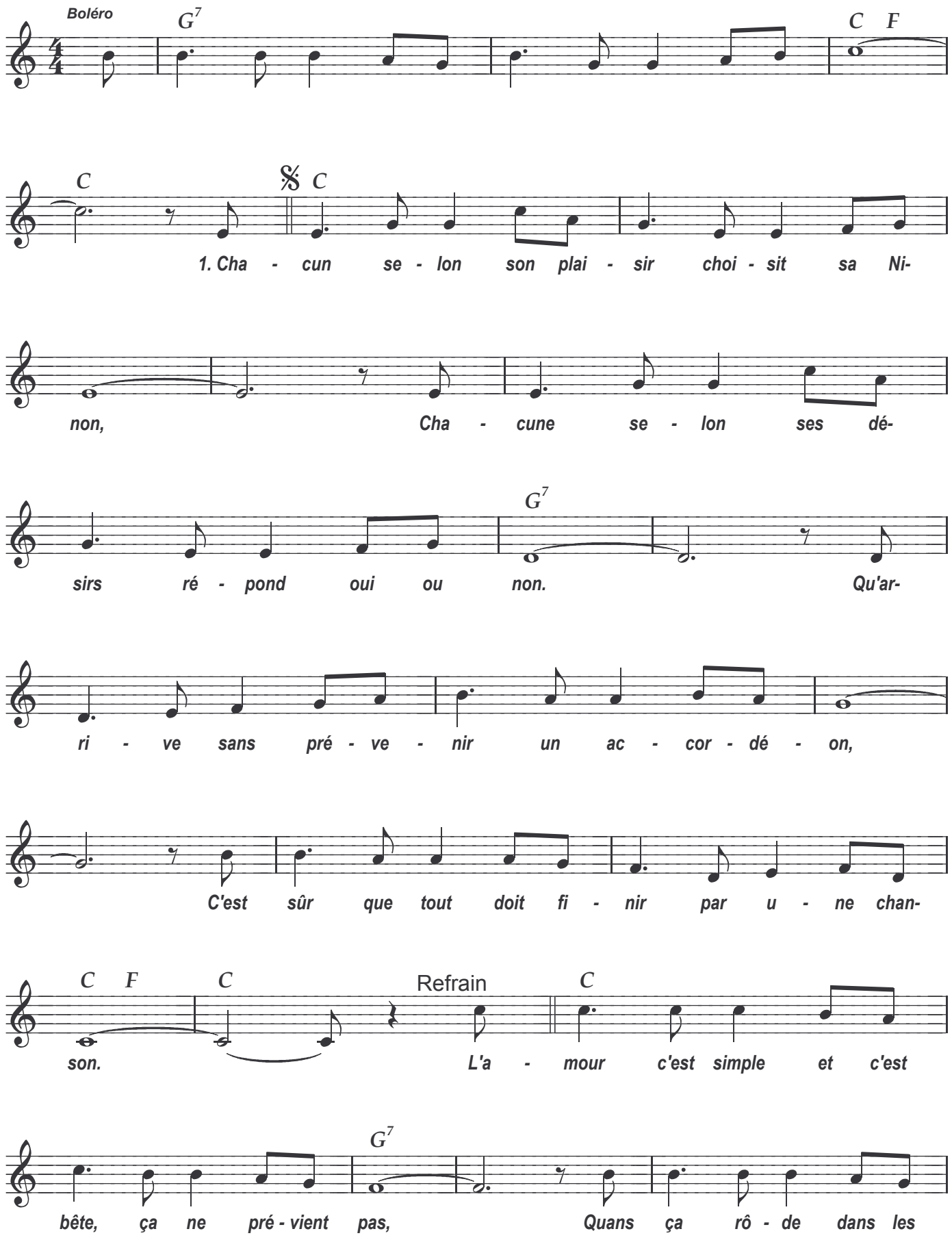

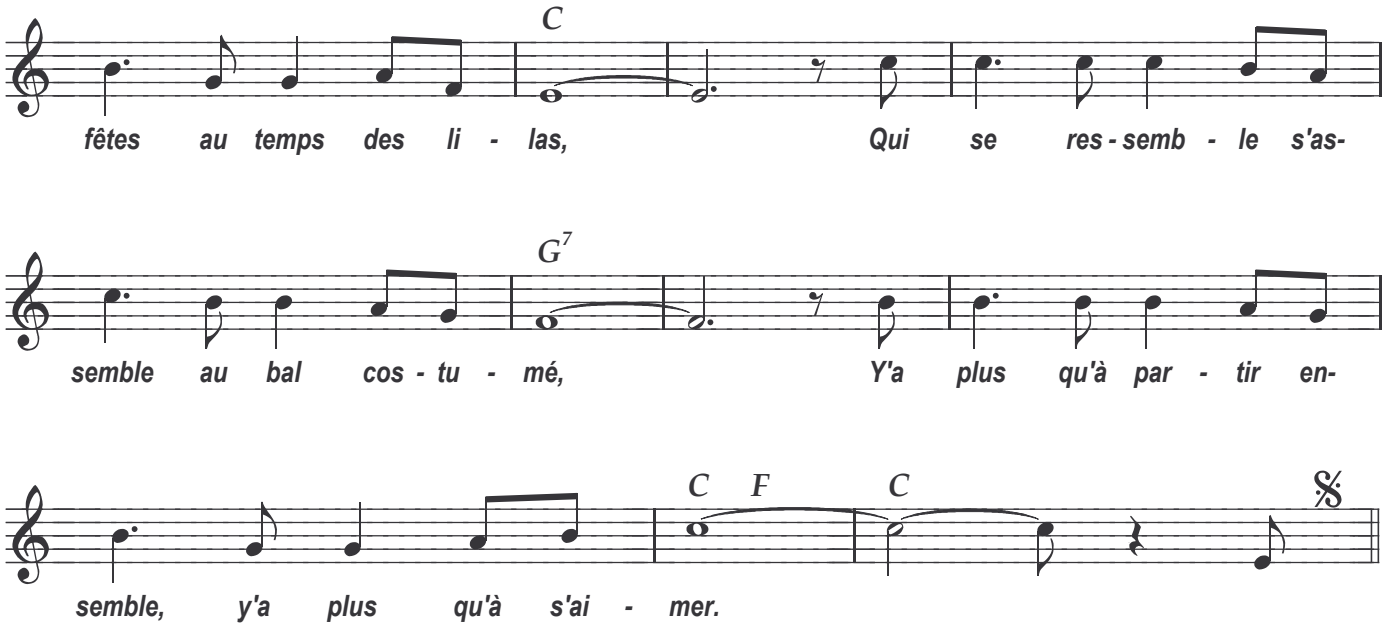

II
Chacun prend la main complice
Les doigts sont croisés,
Les lèvres chaudes s'unissent
Dans un doux baiser.
C'est une belle aventure
A quinze ou seize ans,
Ce serait bien que ça dure
Eternellement.

III
Chacun prend l'autre à la taille
Pour l'accompagner,
La vie est une bataille
Qu'il vaut mieux gagner.
A deux tout est plus facile,
A deux tout est mieux.
Fi les guerres inutiles,
On veut vivre vieux

Copyright 2010 by JDC MEODIE et Pierre ANDRE
Tous droits réservés pour tous pays.