Paris qui danse

Marche de Bruno ODE et Pierre ANDRE

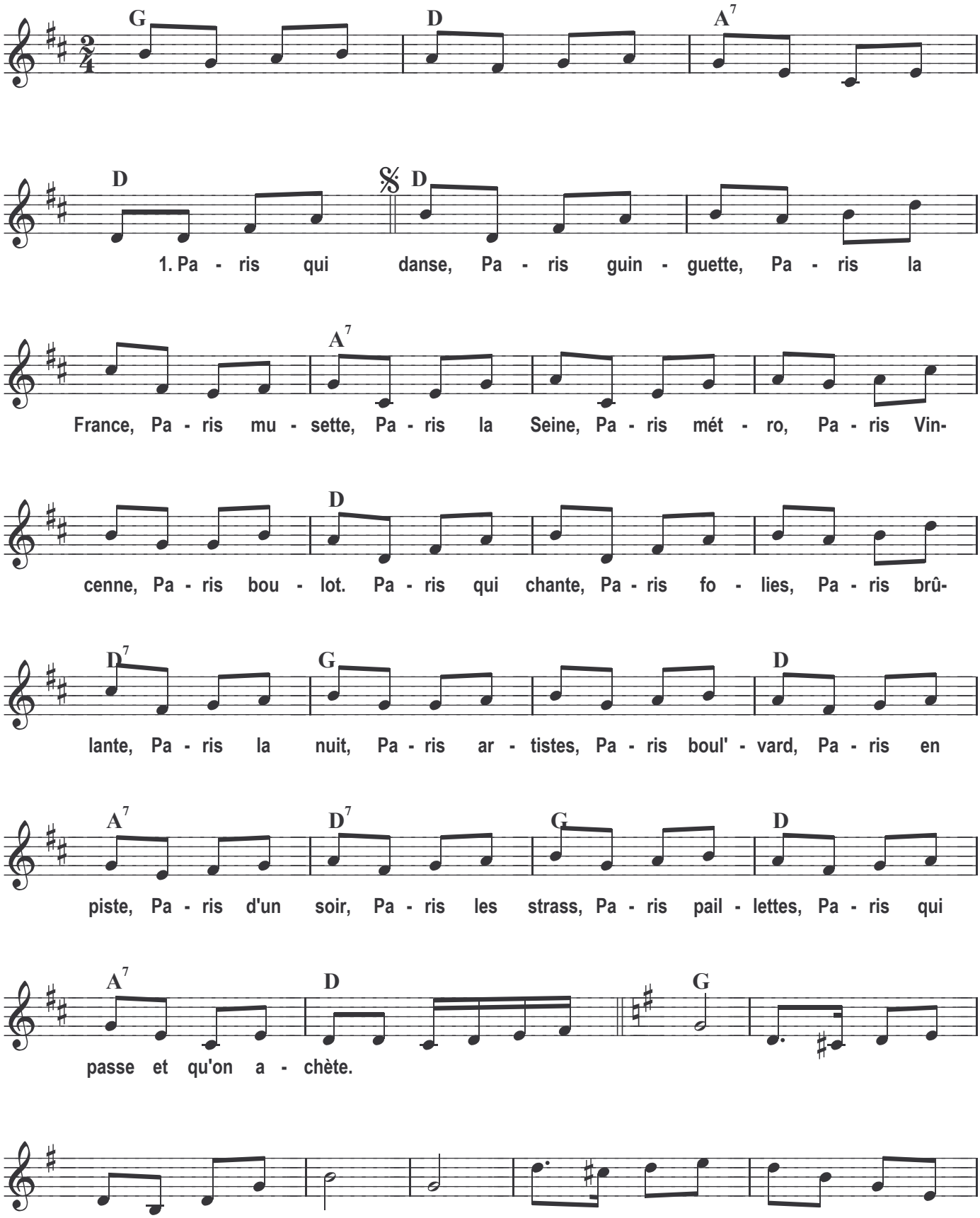

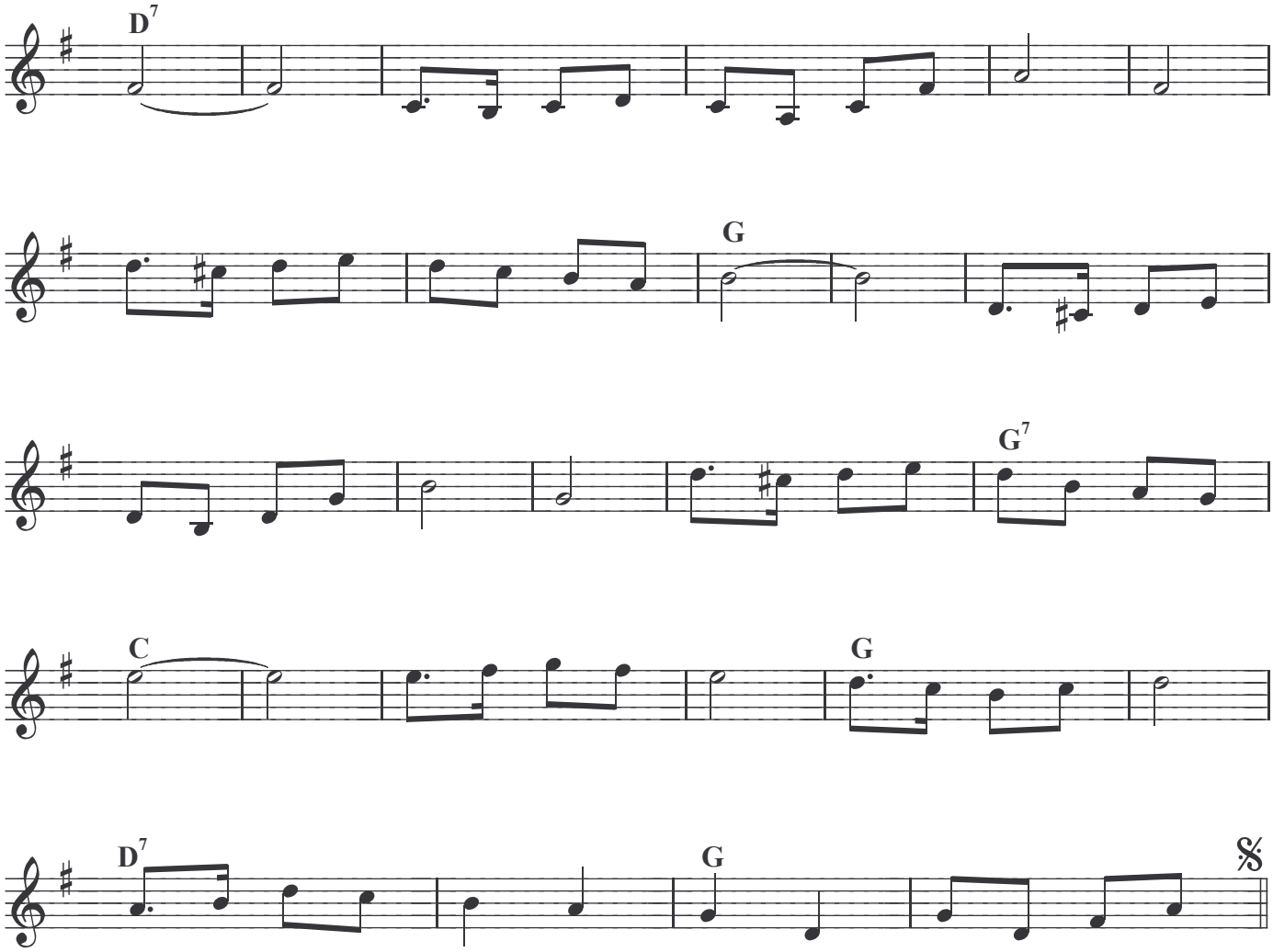

2
Paris d'amour,
Paris d'antan
Paris d'un jour
Paris charmant
Paris qui gronde
Paris qui pleure,
Paris la fronde
Paris clameur
Paris Versaille
Paris toujours
Paris tressaille
Paris la cour
Paris le roi
Paris l'histoire
Paris pour toi
Paris trop tard
Paris demain,
Paris peut-être
Paris certain
Qui va renaître.

Copyright 2009 by JDC MELODIE et Pierre ANDRE
Tous droits réservés pour tous pays.