Si tu viens au Portugal

V. RIBES / J. CANTAT / P. ANDRE

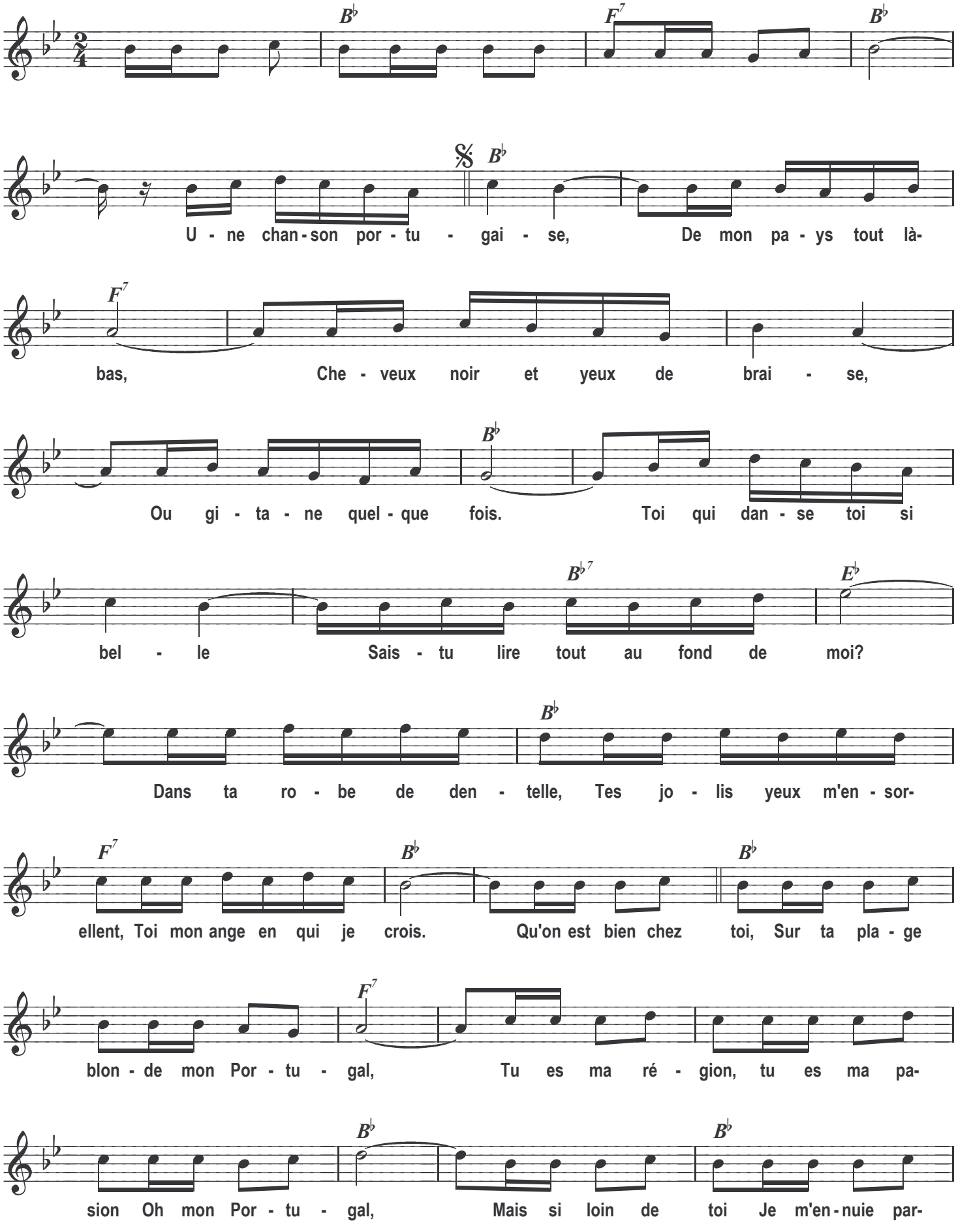

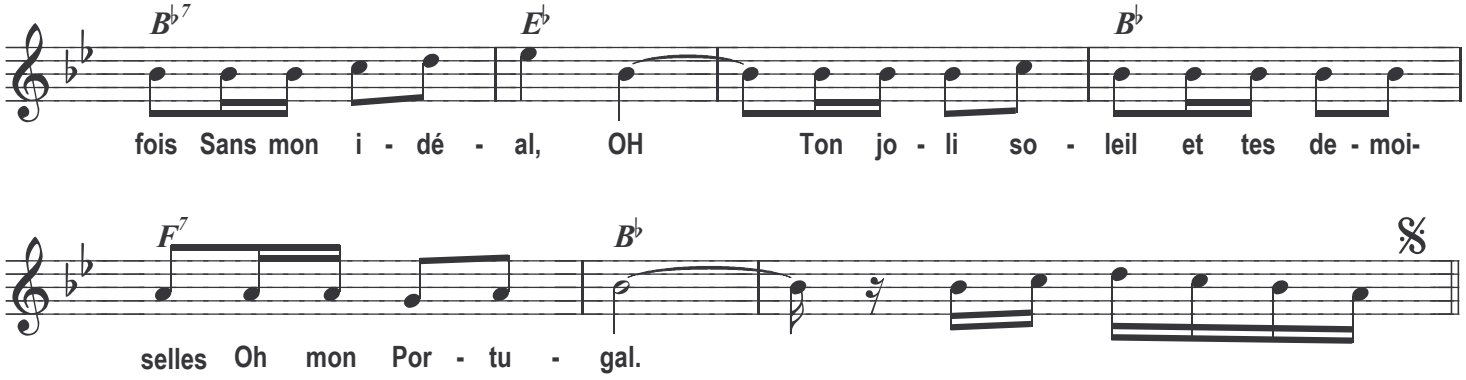

COUPLET 2

Sur la plage en bord de mer
Tous les soirs on peut danser
Dans une tenue légère
Tout est permi c'est l'été.
On y retrouve grand-mère
Qui parle du temps passé,
L'âge n'a pas d'importance
Pourvu que tous l'monde danse
Ce qui compte c'est d's'amuser

COUPLET 3

Qu'elles soient rousses, brunes ou blondes
Elles sont belles à croquer,
Tous l'monde danse même la lune
Passe une bonne soirée
Si tu viens au Portugal
Crois moi tu seras choyé
Tu pouras, sous les étoiles,
Boire un p'tit Porto bien frais
Y'a d'la musique à volonté

Copyright 2011 by JDC MELODIE et Pierre ANDRE
Tous droits réservés pour tous pays.