Reflets de Septembre

Pierre ANDRE

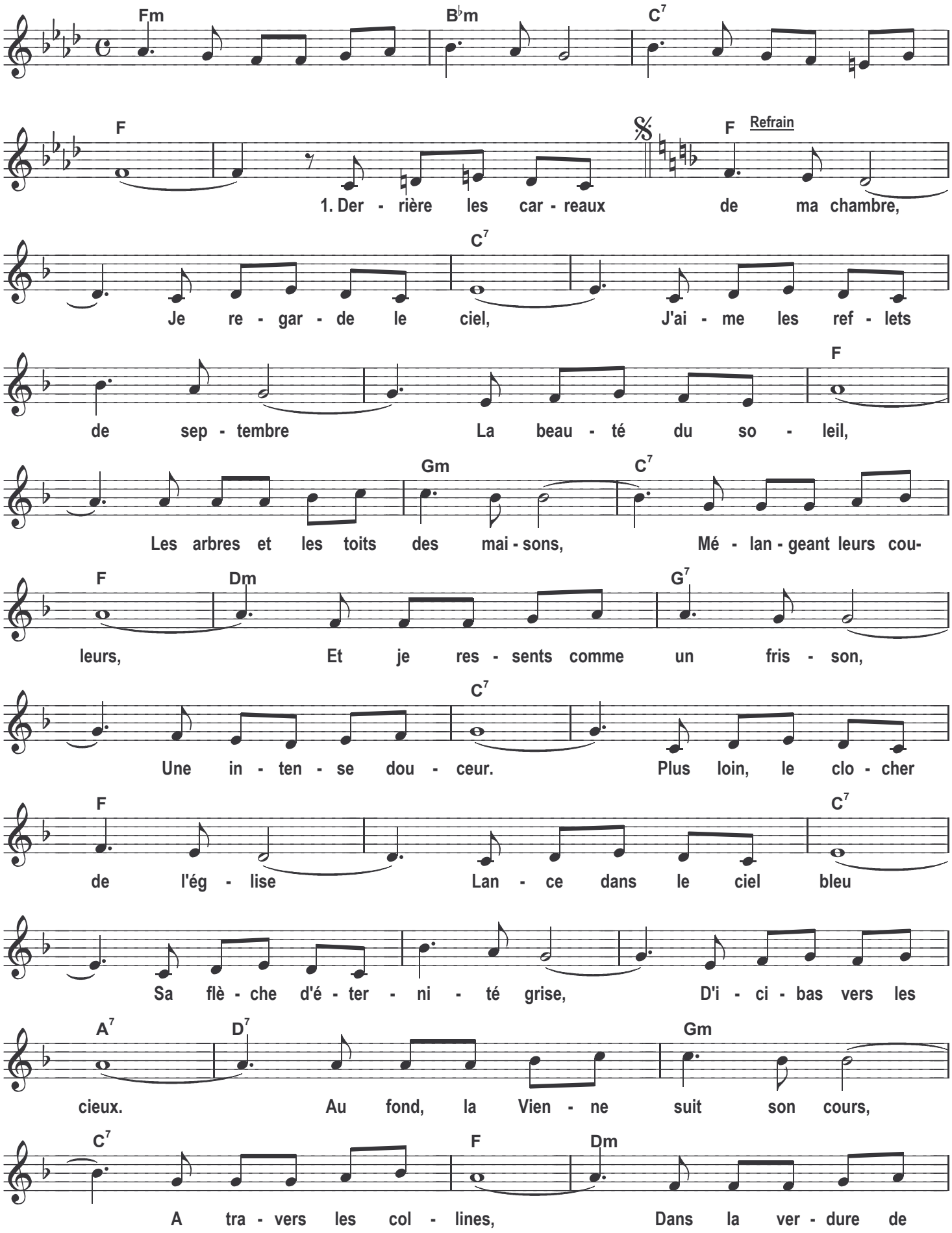

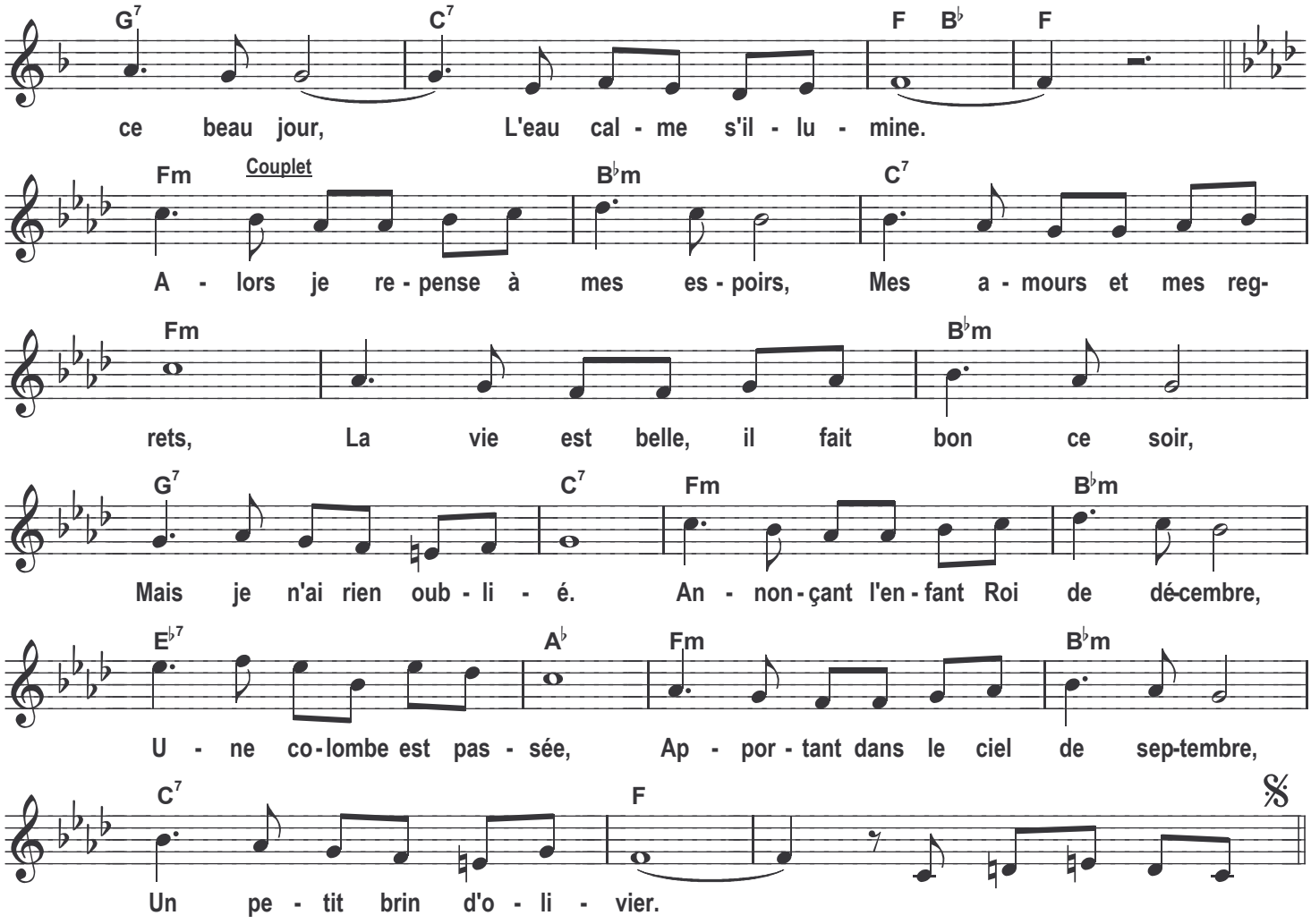

2

Derrière les carreaux de ma chambre,
Je regarde ma vie.
Elle ressemble aux jours de septembre,
Un été qui finit.
Au fond de moi, rien n'a changé.
Douceur et poésie,
Au sang bouillant d'un révolté
Jamais rien n'est fini.
Le soleil est un peu moins chaud,
Mais bien plus agréable.
Alors, murissant les fruits d'or
Aux plaisirs de la table.
Sur la rivière monte la brume
Entre les peupliers,
Bien plus précieux que la fortune,
Il fait bon vivre en paix.

Alors, qu'importe le temps qui passe,
La nature n'a pas changé.
Je contemple et jamais ne me lasse
D'admirer tant de beautés.
Ce tableau des reflets de septembre,
Dans mon âme, pour le graver,
J'ouvre la fenêtre de ma chambre:
C'est beau, la fin de l'été

Copyright 2013 by JDC MELODIE et Pierre ANDRE
Tous droits réservés pour tous pays.